Spolek **Ašta šmé** vyhlašuje

LITERÁRNÍ SOUTĚŽ

» V JINÉM DOMOVĚ «

UZÁVĚRKA: PÁTEK 16. 12. 2016

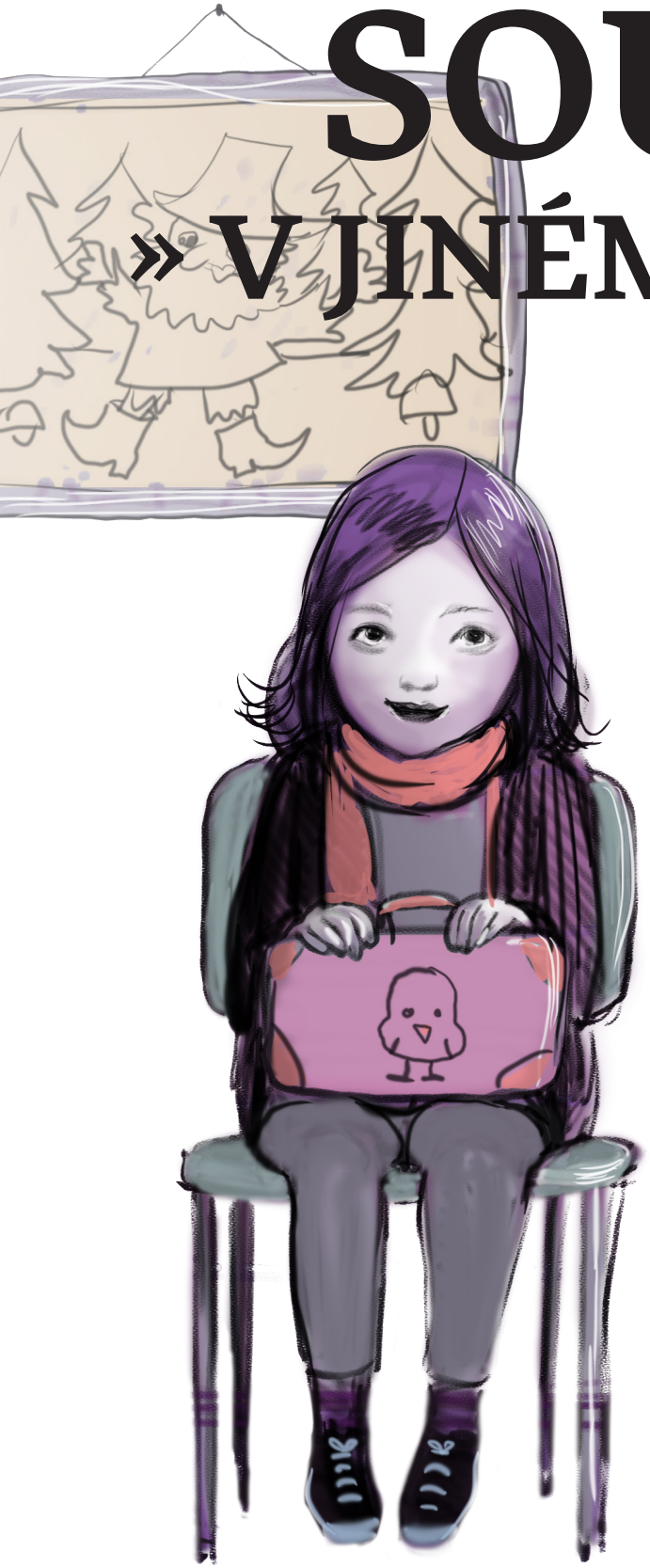

Téma: příběhy dětí, které z různých důvodů nevyrůstaly ve své původní rodině.

Zajímají nás životní příběhy dětí, které mají zkušenost s ústavní výchovou, adopcí či pěstounstvím, a také příběhy a zkušenosti osob, jejichž osudy jsou s těmito dětmi spjaty.

Kategorie: děti–dospělí.

Doporučená forma: povídka nebo životní vyprávění.

Doporučený rozsah: 1–10 stran.

Uzávěrka: 16. 12. 2016.

Více informací:
www.astasme.cz/vjinemdomove

ICELAND LIECHTENSTEIN NORWAY eea grants

AŠTA ŠMÉ